

## FICHE TECHNIQUE

### NOLA RADIO – Le Quart d'heure américain

|                                               |                                                                                                                                                                                                         |
|-----------------------------------------------|---------------------------------------------------------------------------------------------------------------------------------------------------------------------------------------------------------|
| <b>Durée</b>                                  | 1h05                                                                                                                                                                                                    |
| <b>Temps de montage</b>                       | 3h (arrivée 5h avant la représentation)                                                                                                                                                                 |
| <b>Temps d'échauffement</b>                   | 1h                                                                                                                                                                                                      |
| <b>Temps de démontage</b>                     | 1h30                                                                                                                                                                                                    |
| <b>Service n°1</b>                            | Déchargement, installation du décor, montage, réglage son et lumière, conduite, répétitions                                                                                                             |
| <b>Service n°2</b>                            | Représentation, démontage et chargement.                                                                                                                                                                |
| <b>Dimension du plateau</b>                   | Ouverture : 8m<br>Profondeur : 6m<br>Hauteur : 4m                                                                                                                                                       |
| <b>Scénographie apportée par la Compagnie</b> | 1 Rideau de fond de scène (4m x 2m30)<br>1 chaise + 1 tabouret<br>1 table haute mange debout +2 tabourets bar<br>1 tapis (2m de diamètre).<br>1 estrade circulaire de 1m de diamètre et 0,1m de hauteur |



|                            |                                                                                     |
|----------------------------|-------------------------------------------------------------------------------------|
| <b>Personnel Compagnie</b> | 2 Artistes + 1 régisseur son/lumière                                                |
| <b>Loges</b>               | Pour 2 personnes, avec WC, Lavabos, douches, 1 table ,<br>2 chaises et 1 bouilloire |

## CONTACTS

|                             |                                                                                                      |
|-----------------------------|------------------------------------------------------------------------------------------------------|
| <b>Artistes</b>             | <a href="mailto:cielequartd'heureamericain@gmail.com">cielequartd'heureamericain@gmail.com</a>       |
| <b>Régie générale</b>       | Francois : <a href="mailto:francoismichel30@gmail.com">francoismichel30@gmail.com</a> 06 33 78 86 66 |
| <b>Régie son et lumière</b> | Jérôme : <a href="mailto:dfkdubone@yahoo.fr">dfkdubone@yahoo.fr</a> 06 28 97 96 54                   |

## Plan de scène

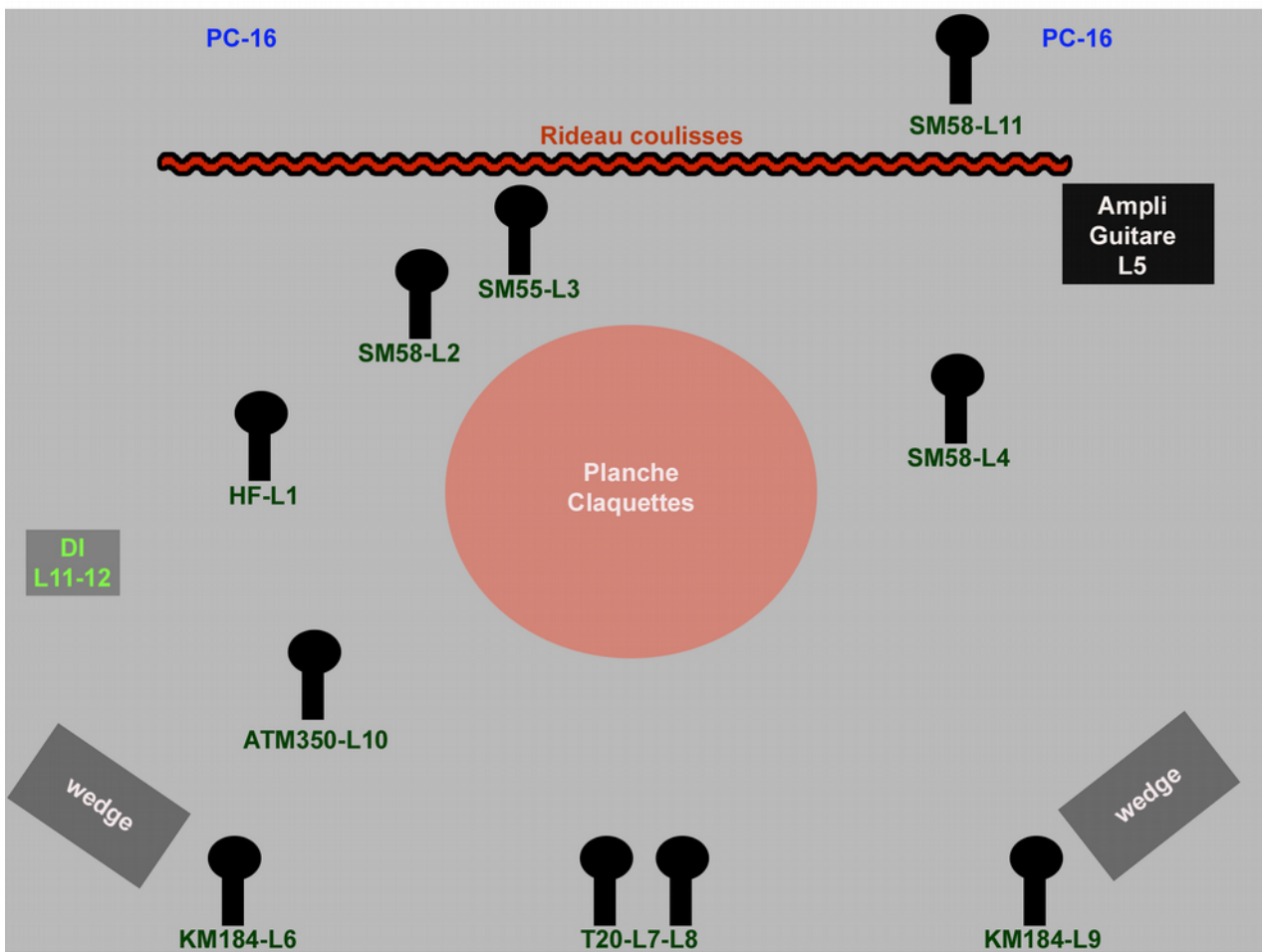





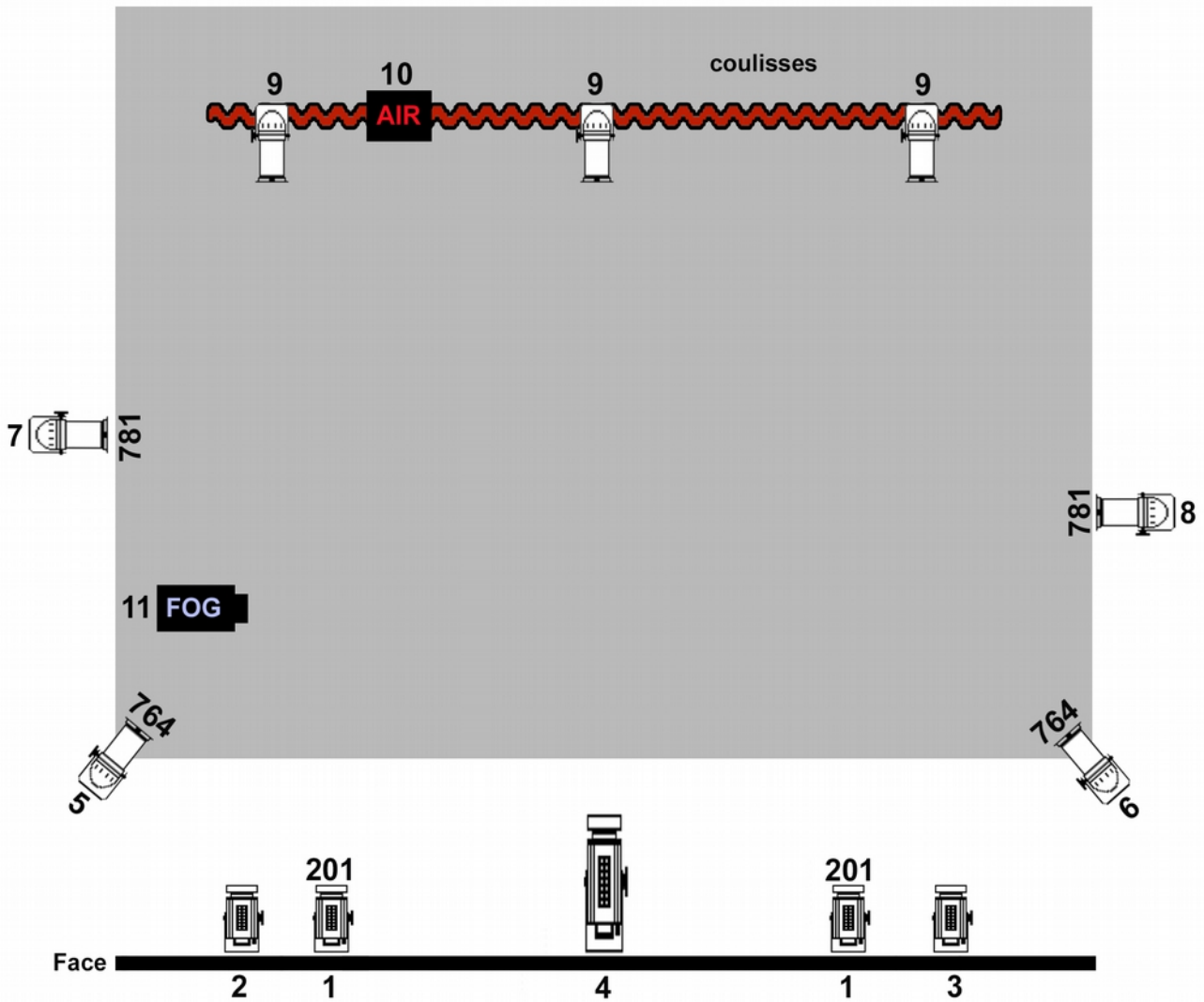

## Patch Son

| Voie  | instrument              | micros     | Pied    | FX           | Notes               |
|-------|-------------------------|------------|---------|--------------|---------------------|
| 1     | Voix interview Julie    | HF main    | -       | comp         |                     |
| 2     | Voix interview François | SM 58      | podcast | comp         |                     |
| 3     | Voix chant Julie        | SM 55      | grand   | Reverb1+comp |                     |
| 4     | Voix chant François     | SM 58      | grand   | Reverb1      |                     |
| 5     | Ampli guitare           | Direct out | -       | comp         |                     |
| 6     | Ambiance L              | Km184      | petit   |              | 48v                 |
| 7     | Claquettes pied         | T20        | podcast |              | 48v, barre couplage |
| 8     | Ambiance Centre         | T20        | podcast |              | 48v                 |
| 9     | Ambiance R              | Km184      | petit   |              | 48v                 |
| 10    | Claquettes Main         | Atm350     | pince   | Reverbe      | 48v                 |
| 11    | Coulisses               | Sm 58      | grand   | Reverbe      |                     |
| 12 13 | Ordi L/R                | DI x 2     | -       |              | 48v                 |
| 14/15 | Reverbe Room            |            | -       |              | Reverb 1 chant      |
| 16/17 | Reverbe Hall            |            | -       | ponctuel     | Big FX Reverb 2     |

## Plan de feu



## Légende et liste materiel

|                                                                                     |                  |                                                                                      |                     |
|-------------------------------------------------------------------------------------|------------------|--------------------------------------------------------------------------------------|---------------------|
|  | 1 x Pursuite 1kW |   | 4 x PC 1kW          |
|  | 4 x PAR 64 1kW   |  | Machine à Fumée 1kW |
|  | 3 x PAR 56 300W  |   | Lampe «on air» 60W  |
|                                                                                     |                  |  | Rideau fond scène   |

## Patch Lumière

| Circuit | Projecteurs | Puissance | Gélatines      | Position           | Materiel Cie |
|---------|-------------|-----------|----------------|--------------------|--------------|
| 1       | PC          | 1000W     | 201/bleu clair | Face Jar           |              |
| 1       | PC          | 1000W     | 201/bleu clair | Face Cour          |              |
| 2       | PC          | 1000W     |                | Face Jar           |              |
| 3       | PC          | 1000W     |                | Face Cour          |              |
| 4       | DECOUPE     | 1000W     |                | Face centre Cercle |              |
| 5       | PAR 64      | 1000W     | 764 / soleil   | Face sol Jar       |              |
| 6       | PAR 64      | 1000W     | 764 / soleil   | Face sol cour      |              |
| 7       | PAR 64      | 1000W     | 781/Rouge ambr | Lateral sol Jar    |              |
| 8       | PAR 64      | 1000W     | 781/Rouge ambr | Lateral sol cour   |              |
| 9       | PAR 56      | 300W      |                | Contre Jar         | Ok           |
| 9       | PAR 56      | 300W      |                | Contre centre      | Ok           |
| 9       | PAR 56      | 300W      |                | Contre cour        | Ok           |
| 10      | LAMP ON AIR | 60W       |                | Fond scène mit/jar | Ok           |
| 11      | Fumée       | 800W      |                | Machine à fumée    | Ok           |
| 12      | Services    |           |                | Éclairage public   |              |